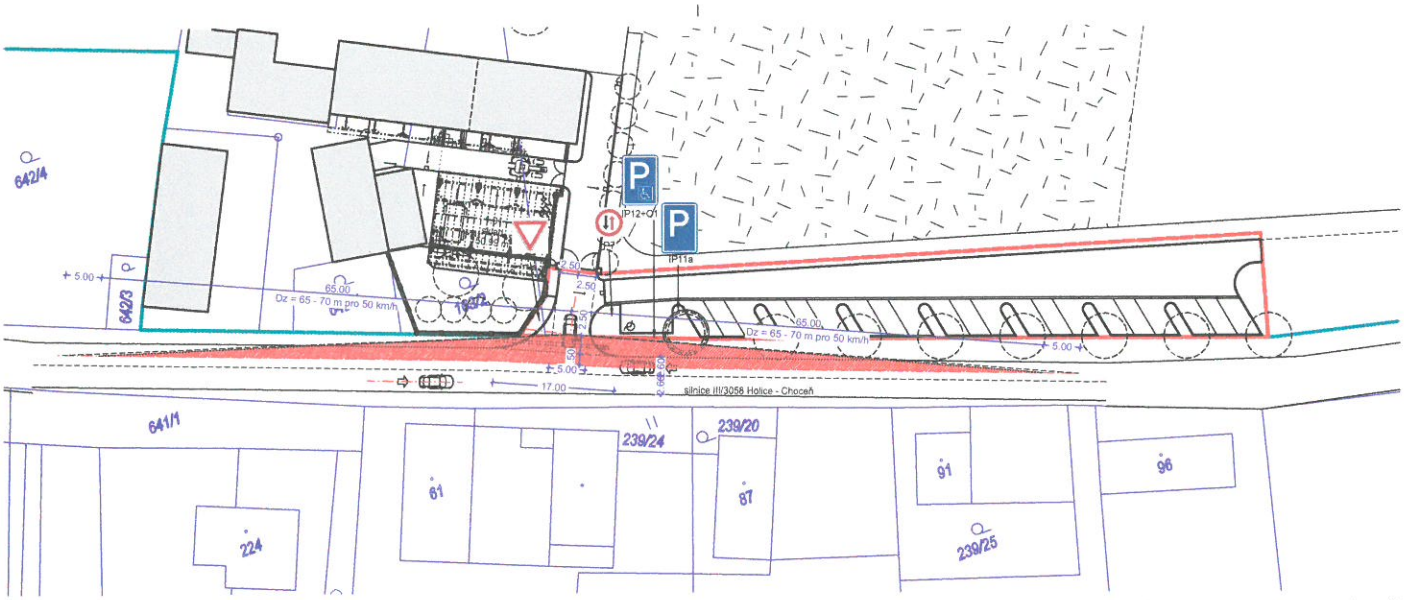

ROZHLEDOVÉ POMĚRY SJEZDU, DOPRAVNÍ ZNAČENÍ
M 1:500

Sjezd stávající stav - směr od Holic

Sjezd stávající stav - směr od Chocně

Rozhledové trojúhelníky pro sjezd na účelovou komunikaci v zastavěném území

Jedná se o sjezd do areálů stájí Jezdeckého klubu s více navrženými funkcemi, zahrnující parking návšt.vozidel, obsluhu areálu, zásobování, hospodářské výjezdy. Proto jsou rozhledy posuzovány jakou pro sjezd místo standardní samostatný sjezd.

Sjezd na účelovou komunikaci III/3058 v zastavěném území je navržen dle ČSN 736110 včetně změn a splňuje podmínky pro rozhled dle ČSN 736102. Navrhované oplocení ani odtavný parking nezasahuje do výhledového prostoru sjezdu.
Zde uvažujeme jak osobní tak dodávkové vozy.

N

DODATEK:

Projekt rozdělen na 2 samostatné části se společnou projektovou dokumentací :

Sklad stájí a zpevněné plochy /01
Stavební úpravy sjezdu a parking /02

kreslil / ved.projektu:	ing.arch.Eva Doskočilová	EVA DOSKOČILOVÁ architekt
pověřený MÚ: Holice	obec: Dolní Jelení	
investor: Jezdecká stáj Dolní Jelení 26, Hor.Jelení 534 01		

akce:	Stav.úpravy sjezdu a parking Horní Jelení, poz.č.163/2, 165/6, k.ú. Dolní Jelení	stupeň:	DSP
		datum:	10/2022
díl:	C. SITUACE	č.přílohy:	C.03
výkres:	SJEZD NA POZEMEK	měřítko:	M 1:500