ÚP BÝŠŤ

Právní stav po vydání Změny č. 1

VÝKRES VEŘEJNĚ PROSPĚŠNÝCH STAVEB, OPATŘENÍ A ASANACÍ

1 : 5 000

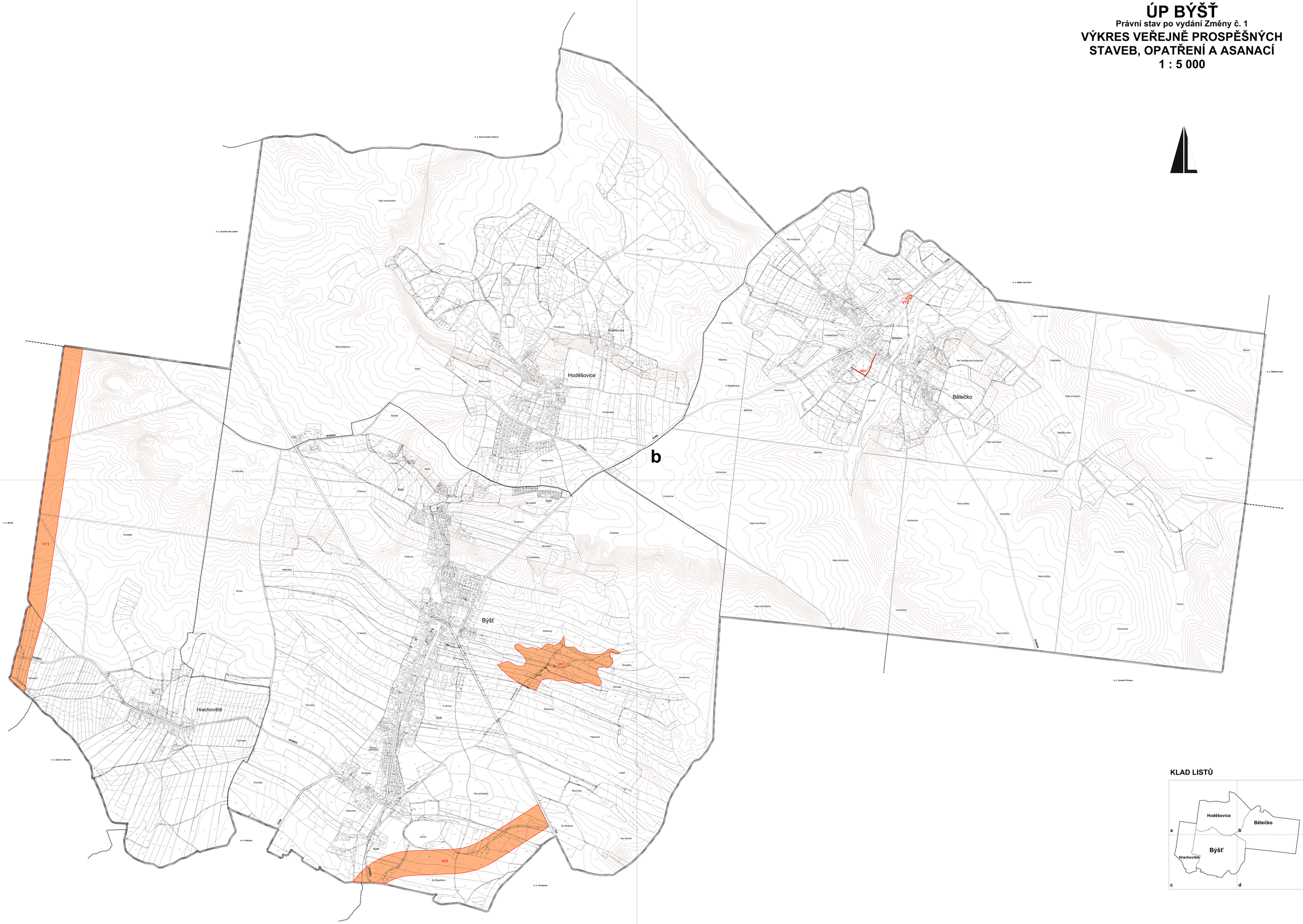

KLAD LISTŮ

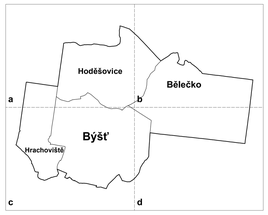

Legenda:

- hranice řešeného území
- hranice kraj
- hranice katastrálních území, navazujících k. ú.

Plochy a koridory pouze s možností vyvlastnění
(dle § 170 SZ)

veřejně prospěšné stavby:

- dopravní infrastruktura

VD 1	navržená místní obslužná komunikace (k. ú. Bělečko)	
VD 2	koridor přeložky komunikace II/298 (E 43 dle ZÚR PK) (k. ú. Býšť)	

- technická infrastruktura

VT 2	navržená čistírna odpadních vod (k. ú. Bělečko)	
VT 3	koridor propojovacího VVTL plynovodu Olešná - Nachod - Polska (P 01 dle ZÚR PK) (k. ú. Hrachoviště)	

veřejně prospěšné opatření:

- vyžadované ověření v území povodněm a jinými přírodními katastrofami

VK 1	navržený suchý polder (k. ú. Býšť)	

DIGITALNÍ ZPRACOVÁNÍ A TISK GPlus

ÚP BÝŠŤ, Bělečko, Hoděšovice, Hrachoviště - návrh		
Výkres veřejně prospěšných staveb, opatření a asanací		1 : 5 000
Urbanistický návrh :	Ing. arch. Hana Valatová	I - 5
Vodohospodářská část :	Ing. Jaroslav Ženíšek	
Elektronzvody :	Ing. Pavel Šandera	
ZPF, PUPFL :	Ing. arch. Hana Valatová	
Teplo, plyn :	Ing. Jaroslav Ženíšek	
Pořizovatel :	Obec Býšť	
Datum :	Leden 2018	