ÚP BÝŠŤ
ELEKTROROZVODY A PLYN
1 : 5 000

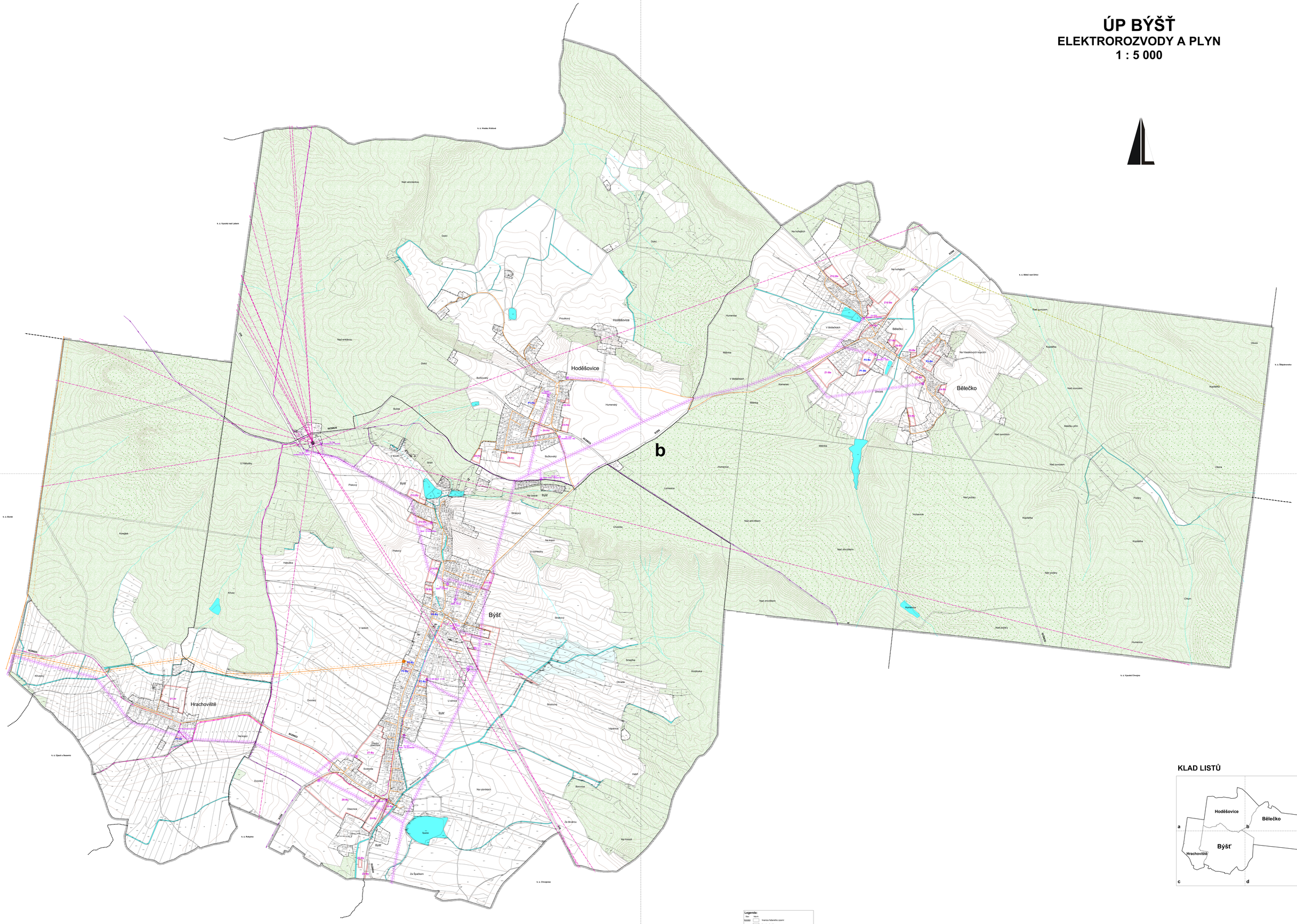
a
b
c
d
Hoděšovice
Bělečko
Býšť
Hrachoviště
k. ú. Hradec Králové
k. ú. Vysoká nad Labem
k. ú. Bělečí nad Orlicí
k. ú. Štěpanovice
k. ú. Borek
k. ú. Opočí u Smiřic
k. ú. Rokytno
k. ú. Chvojenec
k. ú. Vysoké Chvojno
Nad venclíkovou
Nad erkázovou
Dolní
Proudkový
Buřice
Buřicovský
Humenský
Humenice
Mlýnka
V Bídačkách
Kamenec
Zvrtník
Na hořejších
Na Vlasákových kopcích
Nad ovocem
Kopáčka
Obora
Mařičův přím
Podlány
Nad podlány
Husenice
Chlum
Nad zmrzlíkem
Lomeníce
Na dolině
Strakový
Chvojín
Na kopci
U cihlechty
Hlaváčkův
Habůška
Křovec
Křivoklát
V ladech
U Habůšky
Plakový
U koutů
Strán
Ovorský
Na kopci
Zlatý Jeníček
Svobodě
Obecnice
Za Špačkem
Šubík
U silnice
Brzdovný
Kindovka
Ohrada
Smejčka
Vápenka
Hajtí
Borovice
Za Bivárou
Na rybníkách
Na hrůnce
NOVÁ ZÁLI
NOVÁ ZÁLI
NOVÁ ZÁLI